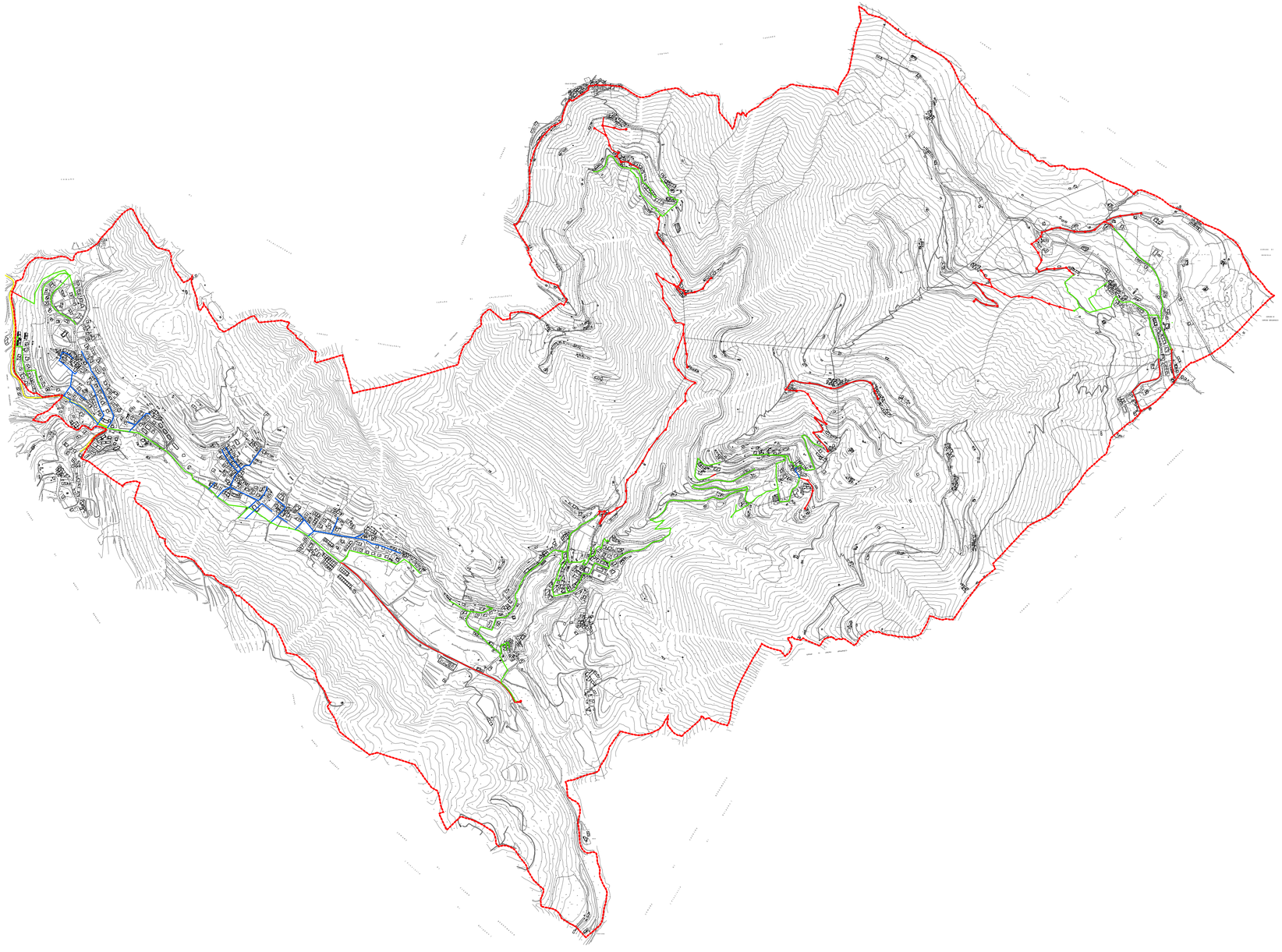

Rete fognaria: futuri interventi
Rete collettore consortile
Rete fognaria esistente
Rete fognatura da ristrutturare
Confine comunale

COMUNE TORRE DE' BUSI
Provincia di Lecco

DOCUMENTO DI PIANO

art. 10 bis della L.R. n 12/2005 + s.m.i

il documento di piano non contiene previsioni che producono effetti diretti sul regime giuridico dei suoli - art 8 c 3 LR 12/2005

DdP7

Infrastrutture sottosuolo: fognatura

fonte A.T.O. della Provincia di Lecco e dott.arch.ing. Giuseppe Travaglini - Regolamento di Fognatura Comunale e cartografia approvato con Deliberazione Comunale n. 5 del 29.02.2008

Variante 3

Arch. Domenico Leo — Progettista

Redazione PGT originario
Consulenza e collaborazione

Dott.Pian.Terr. Colosimo Diego — Coordinatore generale e redazione

in collaborazione con Studioquattro (Dott.Arch. Comi Bruno)

Dott. Geol. Corna Luigi — Componente geologica, idrogeologica e analisi del rischio sismico

Dott. Agr. Guzzetti Giampaolo — Componente agro-silvo-pastorale

Dott. Medolago Gabriele — Componente storica del paesaggio

Scala 1:10.000

Adottato con Deliberazione di Consiglio Comunale n.17 del 20.04.2009
Approvato con Deliberazione di Consiglio Comunale n. 45 del 05.12.2009
Pubblicato sul B.U.R.L. n° 42 del 20.10.2010

VARIANTE 2 Approvata con Deliberazione di Consiglio Comunale n. 23 del 30.09.2013

VARIANTE 3 Adottata con Deliberazione di Consiglio Comunale n. 09 del 09.04.2014
VARIANTE 3 Approvata con Deliberazione di Consiglio Comunale n. 36 del 26.11.2014